

Kompai®

L'assistant connecté des aidants

Contribue à l'indépendance des personnes à domicile ou en établissement.

Vous recherchez des solutions permettant aux aidants naturels ou institutionnels d'être assistés dans leurs tâches quotidiennes auprès des personnes fragilisées ?

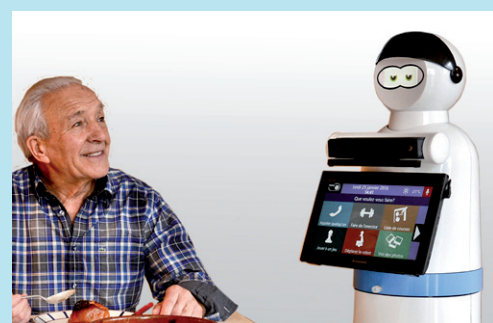

Kompai® a été conçu comme un assistant connecté des aidants auprès des personnes fragilisées, en collectivité ou à domicile. Il n'a pas pour vocation de se substituer à l'aide humaine.

Kompai® apporte dans des conditions budgétaires maîtrisées, des réponses aux besoins d'aide à l'autonomie, de sécurité, de suivi de santé, d'aide cognitive, de lien social.

Qu'elles soient en collectivité ou à domicile, en présence ou non d'aidants, les personnes aspirent à réaliser un certain nombre d'actes en toute autonomie.



Se sentir rassuré

On n'est jamais à l'abri d'une chute, et cela peut avoir de lourdes conséquences.

Kompai réalise une levée de doute et facilite l'alerte des équipes autorisées, voire des secours le cas échéant.

Kompai est équipé d'une caméra 3D et de lasers permettant de scanner la pièce et de détecter les obstacles. Il est capable de faire de la reconnaissance faciale et même d'analyser certaines émotions.

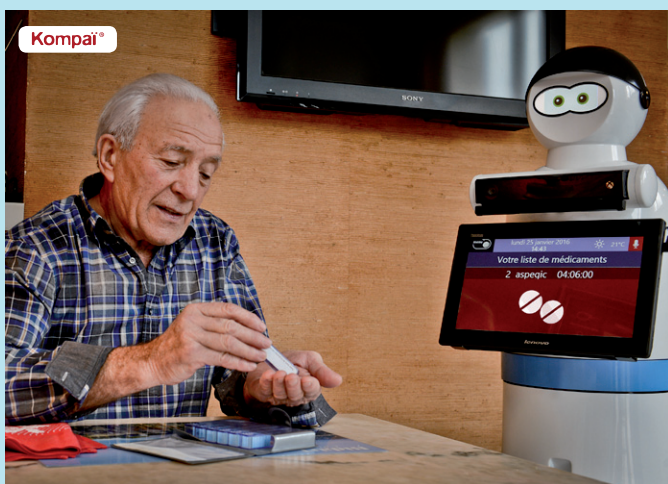

Surveiller sa santé

Kompai permet d'aider à gérer des paramètres de santé, voire d'entrer en contact avec un professionnel de santé à distance, qu'on soit à son domicile ou en établissement.

Kompai recueille, alerte, accompagne le suivi.

Kompai permet de transmettre des données de façon sécurisée aux plateformes de santé certifiées grâce à son système de capteurs. Il gère aussi des questionnaires de suivi via son système vocal. Il peut aussi jouer le rôle de centralisateur d'objets connectés de santé.

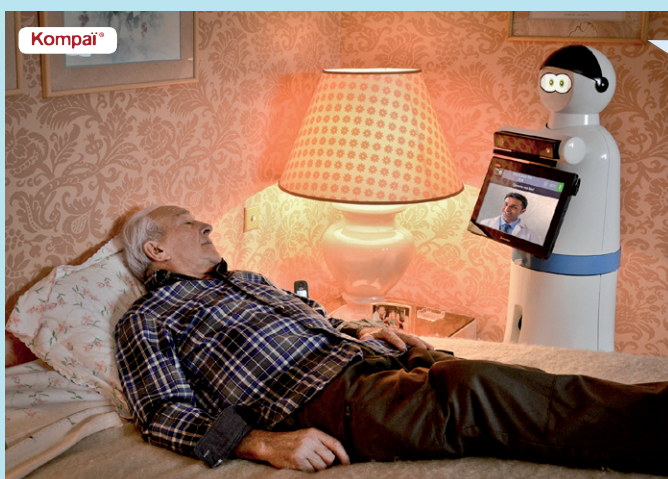

Kompai®

l'assistant connecté des aidants, le rend possible.



Se faciliter le quotidien

Parfois, il est difficile de se situer dans le temps, dans l'espace.

Kompai permet de se rappeler quelques informations et de passer des bons moments.

Kompai dispose d'un écran tactile et de commandes vocales. Des applications sont pré-programmées facilitant l'accès à des jeux et autres fonctionnalités. Des solutions complémentaires peuvent être intégrées à la demande.

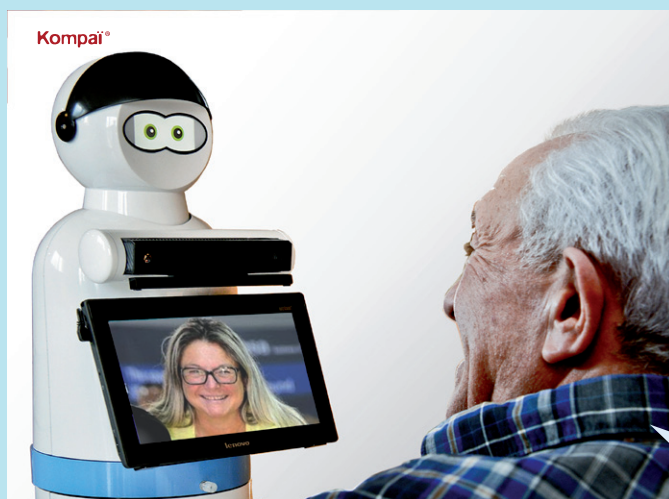

Préserver les liens sociaux

Quand on veut communiquer avec l'extérieur, il est réconfortant de pouvoir parler à ses interlocuteurs et de les voir!

Kompai permet de discuter avec ses proches comme s'ils étaient à ses côtés, une téléprésence très réconfortante !

Kompai permet de communiquer via « Skype » (ou équivalent) grâce à sa connection Internet, sa caméra et microphone intégrés.

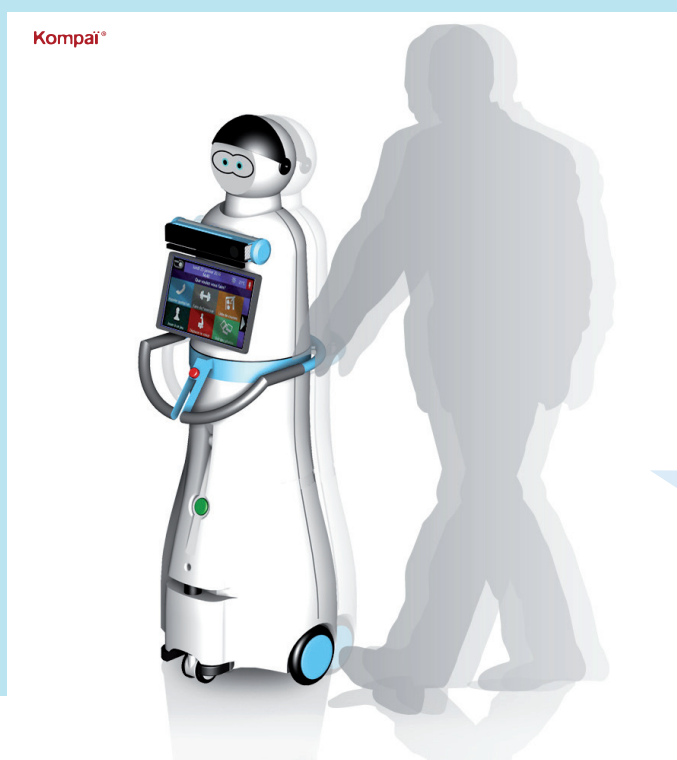

Se déplacer en toute autonomie

Quand on est assis confortablement dans un fauteuil, se mouvoir peut devenir compliqué, et il n'y a pas toujours quelqu'un à proximité: il suffit à la personne d'appeler Kompai, de se lever et de se déplacer.

Kompai a été équipé de barres d'appui et de système de relevage modulaire afin d'aider les personnes dans leur déambulation et leurs changements de postures.

La solution **Kompai**[®]

Une offre modulaire: de l'achat du robot seul à l'intégration de services clés en main avec développements spécifiques, assistance technique, mise en place, dépose, intégration, et formation.

Kompai est disponible en version standard*

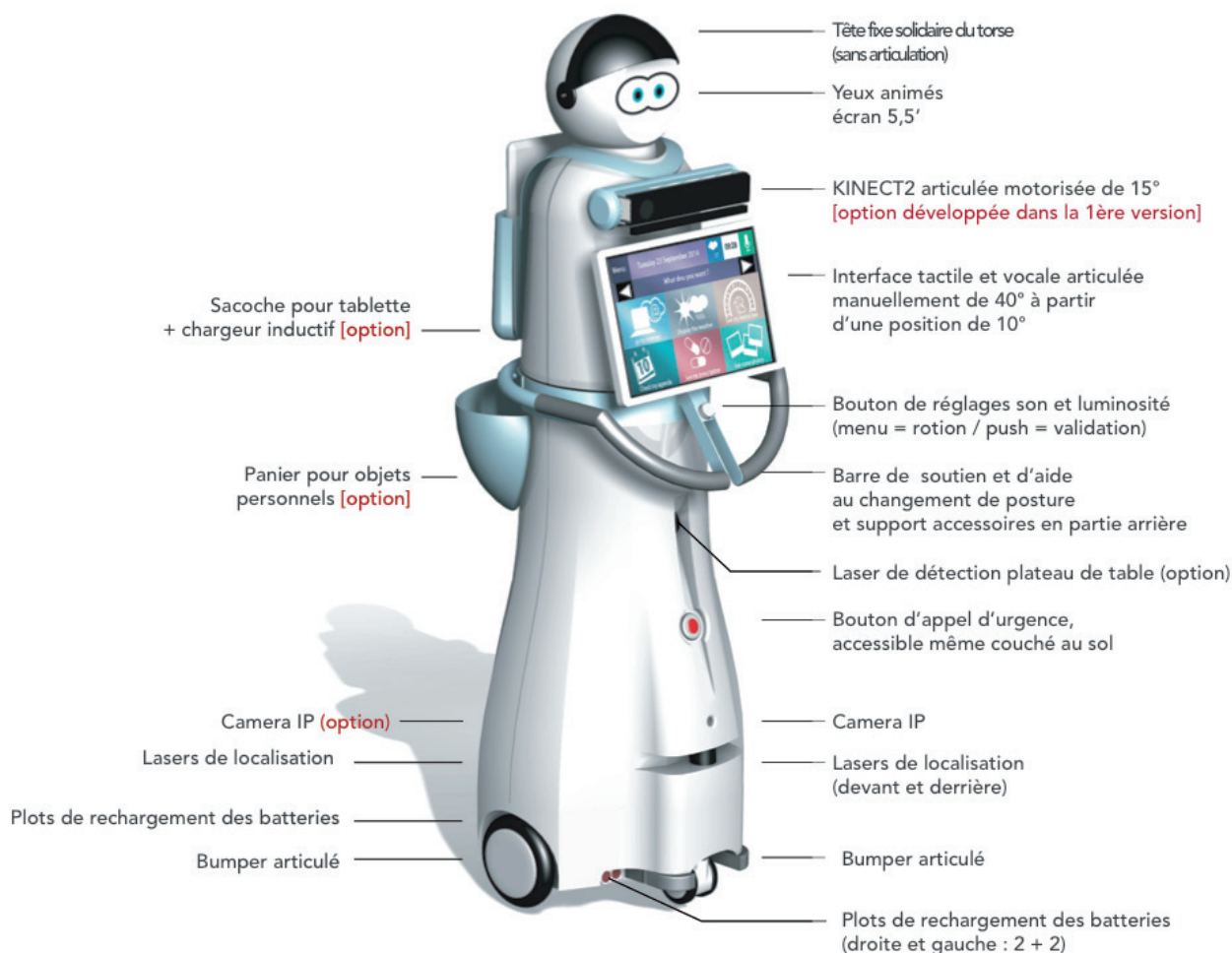

(*) Un modèle spécifique est prévu dans le cadre d'une utilisation Recherche et Développement, livré avec des outils de développement logiciel.

Robosoft Services Robots, qui existe depuis 30 ans, a développé depuis 2009 des robots de santé et d'assistance pour des programmes de recherche. Ces programmes de R&D ont permis d'expérimenter le robot auprès des publics concernés et d'ajouter les fonctionnalités correspondant aux usages des personnes et des professionnels. Après plusieurs récompenses des professionnels dont le jury du concours mondial de l'innovation, **Kompai** entre maintenant dans une phase de pré-déploiement à l'achat, voire à la location.